



Associazione Professionisti del Vastese

e-mail: assoc.prof.vastese@gmail.com



Ordine degli
**Architetti Pianificatori
Paesaggisti e Conservatori**
della Provincia
di Chieti



**ORDINE DEI GEOLOGI
REGIONE ABRUZZO**



**L'Ordine degli Architetti P.P.C. della Provincia di Chieti
in collaborazione con L'Associazione Professionisti del Vastese
e con il patrocinio dell'Ordine degli Ingegneri della Provincia di Chieti,
dell'Ordine dei Geologi della Regione Abruzzo e del Collegio dei Geometri
della Provincia di Chieti,**

per il giorno giovedì 15.12.2016

ha organizzato un incontro tecnico presso

**l'Aula Magna dell'Istituto Tecnico Statale Economico-Tecnologico di Vasto (CH)
in Via dei Conti Ricci n. 25 sul seguente tema:**

GUIDA ALLA PROGETTAZIONE DEL CONSOLIDAMENTO DEI TERRENI CON RESINE ESPANDENTI

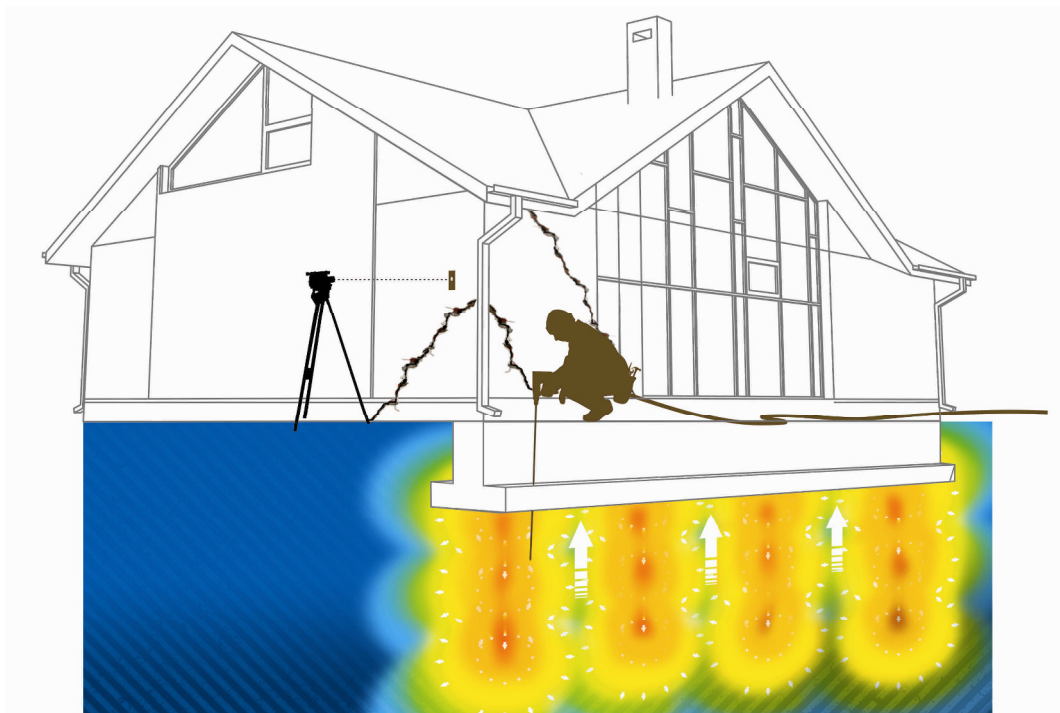

N.B.

Per problemi organizzativi, il numero massimo dei partecipanti complessivi è limitato a 250 ed è pertanto necessario prenotarsi entro e non oltre le ore 13.00 del 13.12.2016.

**Seminario di aggiornamento professionale:
Guida alla progettazione del consolidamento dei terreni con resine espandenti**

OBIETTIVI	Il Corso si prefigge la valutazione dei cedimenti delle fondazioni, la pratica degli interventi di consolidamento mediante l'iniezione di resine nel terreno e la relativa metodologia di calcolo.
PROGRAMMA	<ul style="list-style-type: none"> • Consolidamento dei terreni con resine espandenti - Guida alla Progettazione • Consolidamento dei terreni con resine espandenti - Esperienze Applicative
DOCENTI	<ul style="list-style-type: none"> • Dott. Ing. Gianluca Vinco – Uretek Italia S.P.A. • Dott. Geol. Piero Ciffolilli - Uretek Italia S.P.A.
COSTO	Gratuito
PERIODO E SEDE DI SVOLGIMENTO	15/12/2016 presso Istituto Tecnico Statale Economico-Tecnologico "Filippo Palizzi" - Via Conti Ricci n.25, Vasto (CH)
PROGRAMMA	<p>Ore 14:00 - 14:30 - Registrazione dei partecipanti</p> <p>Ore 14:30 – 15:00– Saluti e Presentazione del seminario</p> <ul style="list-style-type: none"> • Dott. Gaetano Luigi FUIANO Dirigente Scolastico dell'ITS • Arch. Mario D'ERMILIO Presidente A.P.V.; • Arch. Franco TROVARELLI Presidente Ordine Architetti PPC della Provincia di Chieti; • Geol. Nicola TULLO Presidente Ordine Geologi Regione Abruzzo; • Geom. Rocco Antonio SANTONE Presidente Collegio Geometri e Geometri Laureati della Provincia di Chieti <p>Ore 15:30 - 16:45</p> <ul style="list-style-type: none"> • Consolidamento dei terreni con resine espandenti - Guida alla progettazione - Ing. Gianluca Vinco - URETEK TALIA S.p.A. <p>Ore 17:00 - 18:15</p> <ul style="list-style-type: none"> • Esperienze applicative - Geol. Piero Ciffolilli - URETEK TALIA S.p.A. <p>Ore 18:15 - 19:00</p> <ul style="list-style-type: none"> • Dibattito e conclusioni • Seguirà aperitivo